

Mittenwald

staatlich anerkannter Luftkurort



Bürgerinformation



www.mittenwald.de

Wo Natur von Herzen kommt.

© 2020

Agentur

ASG

Inhaber: Ralf Ramsaier

ALPENWELT
KARWENDEL
Mittenwald • Krün • Wallgau

© 2020

Agentur

ASG

Inhaber: Ralf Ramsaier

Alpenwelt Karwendel Tourismus GmbH
Dammkarstr. 3 • 82481 Mittenwald
Tel. 0 88 23 -33 981
info@alpenwelt-karwendel.de
alpenwelt-karwendel.de

Ihr regionaler Energieversorger
im Oberen Isartal

- ✓ Günstige Preise
- ✓ Persönliche Ansprechpartner
- ✓ Kundenbüro im Ort
- ✓ Aus der Region für die Region
- ✓ Ein Wechsel lohnt sich!

© 2020

Agentur

ASG

Inhaber: Ralf Ramsaier

KEW
STROM • GAS • WASSER

www.kewgmbh.de
Innsbrucker Str. 31
82481 Mittenwald
Telefon: (08823) 9200-16



Der Kranzberg Sesselbahn bietet auf leichten **Wanderwegen** wunderbare **panoramaaussichten** auf das Karwendel- und ins Obere Isartal. Bewirtschaftete **Almen**, viele natürliche **Bergseen**, ein liebevoll angelegter **Barfußwanderweg** und eine **neue Mountaincartstrecke** sorgen für ein einmaliges Naturerlebnis für die ganze Familie.

Kranzbergstraße 24 - Mittenwald - www.GWMW.de - Tel.: (0 88 23) 15 53



„Ein herzliches Grüß Gott im Markt Mittenwald“

Liebe Bürgerinnen und Bürger, liebe Gäste,

als Erster Bürgermeister meiner Heimatgemeinde Mittenwald darf ich Sie herzlich begrüßen. Mit der Neuauflage dieser Broschüre möchten wir Ihnen unseren lebens- und liebenswerten Ort vorstellen und Sie über Geschichte, strukturelle Daten, Einrichtungen, Behörden und Vereine informieren.

Mittenwald hat sich seit Ende des 19. Jahrhunderts zu einem bedeutenden Tourismusort mit den entsprechenden Infrastruktureinrichtungen in der heutigen Tourismusdestination „Alpenwelt Karwendel“ entwickelt. Mit den seit vielen Jahren mit Augenmaß durchgeführten Sanierungsmaßnahmen im Bereich Ortskern und Infrastruktur wurde die Lebens- und Aufenthaltsqualität ständig weiter verbessert.

Diese Broschüre ist als praktische Hilfestellung für Sie gedacht, die aber nicht den persönlichen Kontakt zu unserer Verwaltung oder zur „Alpenwelt Karwendel Mittenwald Krün Wallgau Tourismus GmbH“ ersetzen soll. Für Fragen, Anliegen oder Anregungen stehen wir Ihnen jederzeit gerne zur Verfügung.

Ich wünsche Ihnen allen einen schönen Aufenthalt und ein angenehmes Leben bei uns in Mittenwald.



Ihr



Enrico Corongiu
Erster Bürgermeister



Mittenwald, im Oberen Isartal an einer der ältesten Römer- und Handelsstraßen zwischen Karwendel- und Wettersteingebirge gelegen, wurde ab 1096 als "media silva" erstmals urkundlich erwähnt unter Bischof Meginward von Freising (1078-1098). Es scheint sich in den folgenden 200 Jahren rasch entwickelt zu haben, denn als im Jahre 1294 der letzte Graf von Eschenlohe die Grafschaft Partenkirchen und Mittenwald an den Bischof von Freising verkaufte, erhob es dieser sofort zu einem der drei Untergерichte von Werdenfels, und in dem Freisinger Urbar von 1305 erscheint es bereits als „forum“ = Markt. Am 20. Juni 1407 verlieh Bischof Berthold von Wehingen in seiner Eigenschaft als Landesherr der Werdenfeler Grafschaft dem Markt ein Wappen und Siegel, das heute noch geführt wird.

Der seit alter Zeit über Mittenwald gehende – zu Beginn des 14. Jahrhunderts besonders aufblühende – Handelsverkehr von und nach Italien führte im Jahre 1407 zur Verleihung des sogenannten „Rott-Rechtes“. Ein Recht, das dem Markt beachtliche Einnahmen brachte, denn die „Rott“ regelte den damaligen Verkehr mit Italien – sei es auf der einstigen Römerstraße oder zu Wasser auf Flößen die Isar abwärts. Im Zusammenhang damit entstanden für die Lagerung der Waren mächtige Gewölbe der Fuhr- und Kaufleute, Häuser mit großen Torbögen und riesigen Stallungen. Gestapelt wurden in den Ballenhäusern einerseits die aus der Levante und Italien kommenden Waren wie Wolle, Seide, Gewürze, Südfrüchte oder Öl- und Weinfässer und dergleichen, andererseits die dorthin ausgeführten Waren wie Metall und Metallgeräte, Bücher, Leinen usw. Gleichzeitig ließ der wachsende Wohlstand neue Berufe entstehen wie Bortenwirkereien, Filet- und Beutelstickereien, Galanteriewarenhandlungen, Wein- und Tabakhäuser. Ihren Höhepunkt erreichte diese Entwicklung durch die Verlegung des vorher in Bozen jährlich abgehaltenen Marktes der venezianischen und deutschen Kaufleute nach Mittenwald im Jahre 1487. Durch den 30-jährigen Krieg wurde diese Blütezeit zerstört. Der Welthandel suchte sich neue Wege, der „Bozner Markt“ wurde im Jahre 1679 wieder nach Bozen zurückverlegt und das Tal von Mittenwald lag arm und verödet.

Die Rettung brachte die Einführung des Geigenbaues durch Matthias Klotz im Jahre 1684. 31-jährig kehrte er in diesem Jahr aus der Fremde zurück, wo er bei verschiedenen Meistern, darunter auch Pietro Rallich in Padua, die Kunst des Instrumentenmachens erlernt hatte. An Schülern war kein Mangel und die heimischen Bergwälder boten die

benötigten Hölzer. In vielen Familien wurden Geigen oder Geigenteile hergestellt. Der Absatz der fertigen Instrumente erfolgte hinaus in die Klöster, in die Schlösser der Adeligen und in die Häuser bürgerlicher Patrizier. Als Klotz im Alter von 90 Jahren starb, hatte sein Wirken bereits reiche Früchte getragen und immer weitere Kreise gezogen. Geschäftstüchtige Verleger knüpften in der Folge weltweite Beziehungen und verbreiteten den Ruf der Mittenwalder Geigen in alle Erdteile. Gegenwärtig gibt es 10 Werkstätten, in denen Streich- und Zupfinstrumente gebaut werden.

Zur Heranbildung tüchtiger Geigenbauer wurde im Jahre 1858 die Geigenbauschule gegründet, die heute als „Staatliche Berufs- und Berufsfachschule für Musikinstrumentenbau Mittenwald“ geführt wird und jüngst in großzügiger Weise um- und ausgebaut wurde. Ihrem berühmten Sohn Matthias Klotz aber setzte die dankbare Gemeinde ein ehernes Denkmal vor der Pfarrkirche St. Peter und Paul. Später richtete sie ein Geigenbaumuseum ein, das heute in der Ballenhausgasse würdig untergebracht ist. Im Jahre 2005 wurde es nach einer fast zweijährigen, aufwendigen Umbauphase neu eröffnet und stellt eine weitere Attraktion in Mittenwald dar.

Im Jahre 1802 kam Mittenwald im Zuge der Säkularisation unter die Herrschaft des Landes Bayern. Es bestand damals aus 266 Häusern, 4 Mühlen und 4 Weilern und zählte rund 1700 Einwohner. An Gewerbetreibenden gab es zu dieser Zeit 15 Krämer, 2 Ölbrenner, 2 Pechsieder, 1 Ölschläger, 1 Kreidegraber, 1 Sagschneider, 2 Mehlmühlen, 15 Fuhrleute mit Ochsen, 23 Fuhrleute mit Pferden, 12 Bäcker, 11 Mehl- und Schmalzhändler, 12 Kornhändler, 6 Metzger, 7 Weingastgebirte, 4 alte und 5 neue Bierwirte, 90 Geigen- und 12 Bogenmacher, 3 Jäger, ferner einige Vergolder, Uhrmacher, Zinn- und Kerzengießler. Fast alle diese Familien betrieben nebenbei Landwirtschaft; ihre Zahl ist im Jahre 1832 mit 179 Familien angegeben, während zur gleichen Zeit 54 Familien ausschließlich von der Landwirtschaft lebten. Man baute bis zum 20. Jahrhundert meist Sommergetreide, dann noch Erbsen, Bohnen und Flachs an.

Die Hauptrolle jedoch spielte die Vieh- und Weidewirtschaft. Diese Verhältnisse haben sich lange Zeit nur wenig geändert, denn noch im Jahre 1890 zählte der Markt nur 1791 Einwohner. Um diese Zeit herum dürften die ersten „Fremden“ nach Mittenwald gekommen sein.





Blumen am Obermarkt

© Alpenwelt Karwendel/Hubert Hornsteiner



Heimatabend des Gebirgstrachtenvereins © Alpenwelt Karwendel/Philipp Gülland



Unsinniger Donnerstag in Mittenwald

© Alpenwelt Karwendel/Dorian Beck



Mittenwald: Ortsteil Gries

© Alpenwelt Karwendel/Hubert Hornsteiner



Geschichte

Damals ging die Eisenbahn von München aus nur bis Murnau; die übrige Strecke musste mit der Postkutsche oder dem Stellwagen zurückgelegt werden. Es waren vor allem Künstler, die durch die Schönheit der Landschaft und die Urwüchsigkeit ihrer Bewohner angezogen wurden. Heinrich Noe (1835-1896), ein vielgelesener Reiseschriftsteller, gehörte zu den Entdeckern, Prof. Wilhelm von Rümmer (1850-1906), von dem die Löwen an der Münchner Feldherrnhalle stammen, Oskar von Miller (1855-1934), der Begründer des Deutschen Museums, sein Bruder, der Erzgießer Ferdinand von Miller (1842-1929), die Maler Ludwig von Zumbusch (1861-1927) und Fritz Prölß (1855-1934) waren unter den ersten Gästen. Auch jetzt entstanden wieder neue Berufszweige: Beherbergungsbetriebe, Bergführer, Lohnkutscher, Fotografen usw.

Nach der Jahrhundertwende begann die Einwohnerzahl rasch zu steigen: von 1.858 im Jahre 1900 auf 2.263 im Jahre 1911, 3.761 im Jahre 1925, 4.899 im Jahre 1939 und 6.927 im Jahre 1946. Die zwischen den

Jahren 1911 und 1925 feststellbare starke Aufwärtsentwicklung dürfte zu einem wesentlichen Teil dem Bau der „Mittenwald-Bahn“ im Jahre 1912 zu verdanken sein, die den Markt mit München und Innsbruck verbindet. In den Jahren vor dem Zweiten Weltkrieg war es die Errichtung mehrerer Kasernen, die die Einwohnerzahl jäh ansteigen ließ.

Längst aber hat sich der Ort nach allen Seiten über den alten Kern hinaus entwickelt, und aus **gepflegten** Gärten grüßen schicke Fremdenheime und Landhäuser die zahlreichen Erholungssuchenden, die sich Jahr für Jahr hier einfinden.

Es wurden Kuranlagen und –einrichtungen geschaffen sowie ein ausgedehntes Wanderwegenetz rund um den Ort angelegt, Bergbahnen und Lifte wurden gebaut und viele weitere Attraktionen geschaffen, die den Urlaubern den Aufenthalt in Mittenwald abwechslungsreich gestalten sollen.



Ortsansicht von Mittenwald im Sommer

© Alpenwelt Karwendel/Rudolf Pohlmann

Seit dem Jahre 1407 besitzt der Markt Mittenwald ein eigenes Wappen, über dessen Entstehung und Sinn der nachfolgende Auszug aus dem Schreiben des Bayerischen Hauptstaatsarchivs vom 1. Juli 1937 Aufschluss gibt: Das derzeitige Wappen (auf Rot drei grüne Tannen, von denen die äußeren auf beiderseits im Schildfuß aufsteigenden silbernen Felsen stehen, die mittlere aus dem dazwischen liegenden Tal aufsteigt und mit einem schwarzen, golden bekrönten Mohrenköpfchen belegt ist) kann auf ein mehr als 500-jähriges Alter zurückblicken. Es wurde dem Markt Mittenwald von Bischof Berthold von Wachingen 1391-1410) in seiner Eigenschaft als Landesherr des Werdenfeler Gebietes am 20. Juni 1407 verliehen und stellt damit die erste urkundlich feststellbare Wappenverleihung für eine heute bayerische Gemeinde überhaupt dar. Der zwar im Original nicht mehr vorhandene, aber in einer beglaubigten Abschrift von 1812 (Lipowsky, „Sammlung der Wappen der Bayer. Städte“ usw. im Bayer. Hauptstaatsarchiv) überlieferte Wappenbrief beschreibt das Wappen folgendermaßen: „...daz die Veldtung des Schildts rot sey undt darin an jeweder Seitn ein weisser Pergk undt zwischen denselb zwey Pergk drey grüner Bäum undt unter den Bäum soll seyn ein morenhauptl mit einer alten rothen kron...“.



Wohl aus dem Jahr der Wappenverleihung selbst noch stammt ein prachtvoll geschnittenes Siegel mit der Umschrift „sigillvm conmnvntatis de mittenvald“, das zwar geringe Abweichungen gegenüber der Wappenbeschreibung in der Urkunde aufweist, aber doch die wichtigen Teile des Wappens (Mohrenkopf, Tannen und Berge) zeigt. Hupp spricht in seinem Werk „Die Wappen und Siegel der deutschen Städte, Flecken

und Dörfer“, Band II, Heft 6, Seite 54 die begründete Vermutung aus, dass dieser Siegelstock von demselben Goldschmied Göbl gefertigt ist, der 1402 das herrliche Stadtsiegel für München schnitt und sich später wegen Zwistigkeiten an den Hof des Freisinger Bischofs begab.

Dieses älteste Wappen Mittenwalds ist zum Teil ein sogenanntes sprechendes Wappen und zum Teil Anspielung auf die damalige Landeshoheit. Die Bäume zwischen den Bergen versinnbildlichen den Namen „Mittenwald“ und beziehen sich zugleich auf die landschaftliche Lage des Ortes. Der Mohrenkopf ist dem Wappen des Bistums entnommen, das 1294 die Grafschaft Partenkirchen und Mittenwald von Berthold III. von Eschenlohe erwarb und 1249 Garmisch samt allem Zubehör von Schweiker von Mindelberg und so in den Besitz der gesamten Grafschaft

Werdenfels kam. Der Mohrenkopf ist im Freisinger Landeswappen bis in das 14. Jahrhundert zurück nachweisbar und dürfte am besten entstehungsmäßig als Helmkleinod zu erklären sein. Menschenrumpfe oder -köpfe, hier insbesondere wieder Rumpfe und Köpfe von Mohren (Sarazenen), finden schon in der Kreuzzeit wiederholte Verwendung als Helmzier und gehören mit zu den frühest nachweisbaren Ausschmückungen ritterlicher Wappen. Die Übernahme dieser ursprünglichen Helmzier in den Wappenschild selbst ist ziemlich häufig. Zu denken wäre vielleicht bei der Verwendung von Mohrenköpfen als Wappenbestandteil auch an eine Erinnerung an den legendären Mohrenkönig Kaspar der Heiligen Drei Könige, deren Gebeine im Jahre 1164 nach Köln überführt wurden. Dieses Ereignis rief damals in ganz Europa größtes Interesse hervor, und auch mit dem bekannten Kölner Stadtwappen (die drei Kronen) wird darauf Bezug genommen.



Branchenverzeichnis der Inserenten

DÄCHER SEIT GENERATIONEN – FÜR GENERATIONEN!

Josef Frank
© 2020 Agentur Inhaber: Ralf Ramsaier
Meisterbetrieb

Dachdeckerei • Spenglerei • Schlosserei
Mittenwald - München • Tel. 08823-94377 • www.dach-frank.de

LOTTO

LOTTO-TOTO-ANNAHMESTELLE URSULA SIGERIST

Partenkirchner Straße 9 · 82481 Mittenwald
Telefon 08823/928696

© 2020 Agentur Inhaber: Ralf Ramsaier
Westfalia Werkzeugcompany und Batteriewechsel für Uhren
Uhren – Modeschmuck – Accessoires
Sheepworld Geschenkartikel

Hermes

Zeit für Bildung

vhs
Volkshochschule
Garmisch-Partenkirchen e.V.

Gesellschaft | Kultur | Gesundheit
Sprachen | Sport & Beruf | Junge vhs

Burgstraße 21
82467 Garmisch-Partenkirchen
Tel. 08821 9590-0 · info@vhs-gap.de
www.vhs-gap.de

Bezeichnung	Seite
Ärzte	24, U3
Apotheke	U4
Dachdeckerei, Schlosserei, Spenglerei	6
Gärtnerei, Blumenfachgeschäft	12
Gaststätte	29
Geigenbau	22
Geldinstitut, Sparkasse	12
Golfanlage	29
Häusliche Betreuung	24
Internet-Design, Webseitenerstellung, Internet-Marketing	8, 14
Lotto-Toto, Hermes-Shop, Geschenkartikel	6
Orthopädieschuhmacher	24
Physiotherapie, Osteopathie	24
Tonholz	22
Tourismusgesellschaft, Tourist-Information, Energieversorger, Freizeiteinrichtungen	U2
Weiterbildungseinrichtung	6
Impressum	32

U = Umschlagseite

HERZLICHEN DANK an alle Inserenten!

Sie haben die kostenlose Herausgabe dieser Broschüre ermöglicht!



Leutascher Geisterklamm

© Alpenwelt Karwendel/Philipp Güland

designbuero

Wir lieben es, digitale Werte zu schaffen!

© 2020

Agentur

Inhaber: Ralf Ramsaier

ASG

© 2020

Agentur

Inhaber: Ralf Ramsaier

ASG

© 2020

Agentur

Inhaber: Ralf Ramsaier

WEBSITES - ONLINESHOPS - INTERNET-MARKETING

www.designbuero.agency





Strukturdaten

Der Markt Mittenwald hat eine Gesamtfläche von 132,84 qkm und rund 7.300 Einwohner. Der Ort liegt 912 m über NN, der höchste Punkt über dem Meeresspiegel ist 2537 m (östliche Karwendelspitze) hoch. Es gibt derzeit ca. 850 angemeldete Gewerbebetriebe.

Außer der Fremdenverkehrswirtschaft ist als wichtigster Gewerbebezweig der traditionsreiche Geigenbau zu erwähnen.

Die Landwirtschaft ist in der Marktgemeinde Mittenwald nur noch mit nebenerwerbstätigen Landwirten vertreten.

Mittenwald liegt eingebettet zwischen Karwendel- und Wettersteingebirge im „Oberen Isartal“. Man erreicht den Ort ab München über die Autobahn nach Garmisch-Partenkirchen und weiter über die B2 (Karwendel-Panoramastraße) oder über die B11, also die Kochel- und Kesselbergstraße. Die B2 stellt heute, zum Segen des Ortes mit einer Trassenführung zu Füßen des Karwendelzuges, nicht nur eine für den Ort und seine Ruhe maßgebliche Umgehungsstraße, sondern auch die Fernverbindung nach Innsbruck und Bozen dar. Entlang der Bahnlinie München–Garmisch–Innsbruck ist Mittenwald Halteplatz verkehrsgünstiger Intercity- und Kurzwagenverbindungen mit fast allen Hauptstädten des In- und Auslandes. Mittenwald liegt 108 Straßenkilometer oder 120 Bahnkilometer von München entfernt. Den Flughafen München (140 km) erreicht man in einer Fahrzeit von etwa zwei Stunden, den Flughafen Innsbruck über den Zirler Berg in ca. 30 Minuten. Quer-Alpen-Buslinien und die Deutsche Alpen- und Bundespost verbinden Mittenwald mit zahlreichen und bekannten Erholungs- und Kurorten in Oberbayern, mit Schwaben und dem Allgäu. Dem Autofahrer wird empfohlen, für den Zeitraum Dezember bis März Winterreifen montieren zu lassen.

Veranstaltungen

Almabtriebe

Im September finden Almabtriebe von Kühen, Schafen, Ziegen und Pferden statt.

Bauerntheater

Genaue Termine zu erfragen bei der Tourist-Information.

Christkindlmarkt

Romantische Weihnachtsstimmung im Mittenwalder Ortszentrum, Mitte Dezember

Heimatabende

Genaue Termine zu erfragen bei der Tourist-Information.

Historische Bozner Marktwoche

Im 5-Jahres-Turnus. Genaue Termine zu erfragen bei der Tourist-Information.

Kinder- und Jugendprogramm

Kinderveranstaltungen, Filmvorführungen, Basteln und vieles mehr während der Ferienzeiten (Ostern, Sommer, Weihnachten). Genaue Termine zu erfragen bei der Tourist-Information.

Kur- und Gastkonzerte

In der Sommersaison von Mitte Mai bis Ende September in der Kuranlage „Puit“ (Ortsteil „Im Gries“) – jeweils Dienstag, Donnerstag und Sonntag.

Krammärkte

Zweimal jährlich: am 1. Sonntag im Mai und am 2. Sonntag im September.

Masken- und Larvengehen

In der Faschingszeit nach „Mariä Lichtmess“ jeden Montag, Dienstag und Donnerstag sowie am Faschingssonntag.

Mittenwalder Musiksommer

Umfangreiches und vielfältiges Konzertangebot von Mai bis Oktober

Saitenstraßen-Festival

Ein Musikfest mit Volksmusik und Klassik in der Alpenwelt Karwendel Krün, Wallgau, Mittenwald – veranstaltet im 2 Jahresturnus. Genaue Termine zu erfragen bei der Tourist-Information

„Unsinniger Donnerstag“

Ab 12 Uhr mittags Darbietung rätoromanischer Bräuche wie Schellenrühren, Jackelschützen, Pfannenziehen und vieles mehr.

Änderungen vorbehalten





Gemeindeorgane

Name	Fraktion
1. Bürgermeister Corongiu Enrico	SPD
2. Bürgermeister Seitz Georg	Vereinigung der Freien Wähler
Altmann Michael	CSU
Brennauer Leonhard	Vereinigung der Freien Wähler
Corongiu Kerstin	SPD
Hornsteiner Ludwig	CSU
Hornsteiner Regina	CSU
Lipp Florian	Vereinigung der Freien Wähler
Lipp Franz	Vereinigung der Freien Wähler
Obst Ralf	SPD

Name	Fraktion
Rauch Bärbl	SPD
Schandl Josef	Vereinigung der Freien Wähler
Schermak Dieter	SPD
Schmitz Stefan	Bürgervereinigung Mittenwald
Schöner Gerhard	CSU
Schwind Michael	CSU
Seitz Blasius	Vereinigung der Freien Wähler
Seydel Ursula	SPD
Stransky Kurt	CSU
Veit Christel	CSU
Zunterer Benedikt	CSU

Was erledige ich wo im Rathaus?

Markt Mittenwald

Dammkarstraße 3, 82481 Mittenwald
E-Mail: info@markt-mittenwald.de,
Internet: www.mittenwald.de

Telefon 0 88 23/33-0
Telefax 0 88 23/33-55

Parteiverkehrszeiten:

1. Bürgermeister
Enrico Corongiu

Mo. bis Fr. 8.00 – 12.00 Uhr, Do. zusätzlich 14.00 – 17.00 Uhr
Vorzimmer
Telefon 0 88 23/33 12

Konten der Marktkasse:

Kreissparkasse Mittenwald

HypoVereinsbank

Raiffeisenbank

IBAN

DE79 7035 0000 0000 1003 13

DE08 7032 0090 1680 1062 03

DE75 7016 9459 0000 0506 36

BIC

BYLADEM1GAP

HYVEDEMM654

GENODEF1MTW



Aufgabenbereich	Telefon (0 88 23)	zuständiger Mitarbeiter
Abfallsäcke	33-0	Herr Graf
Archivwesen	33-10	Herr Baier
Bauanträge	33-40 33-44	Herr Bues Frau Kriner / Frau Höller
Bauhof	33-41 92 64 37	Frau Hornsteiner Herr Hagn
Bauleitplanung	33-40	Herr Bues
Bebauungspläne	33-42	Frau Heinemann
Breitbandausbau	33-10	Herr Baier
Buchhaltung	33-33 33-34	Herr Schmid Frau Lutz
EDV	33-16	Herr Höller
Eheschließungen	33-21 33-20	Herr Grabosch Herr Stieglmeier J.
Einwohnermeldeamt	33-24 33-25	Herr Sailer Frau Sprenger
Fahrgenehmigungen	33-25 33-24	Herr Sailer Frau Sailer
Feuerwehr	50 08	Herr Costa
Finanzverwaltung	33-30	Herr Stieglmeier H.
Flächennutzungsplan	33-42	Frau Heinemann
Fremdenverkehrsbeitrag	33-31	Herr Sprenger
Friedhofsverwaltung	33-21 33-22	Herr Grabosch Frau Heigl
Fundsachen	33-0	Herr Graf
Gärtnerverwaltung	33-41 93 21 85	Frau Hornsteiner Herr Fütterer
Gebäudeunterhalt – gemeindl. Liegenschaften	33-40	Herr Bues
Geigenbaumuseum	9 26 94 66 25 11	Frau Dr. Werner Herr Sandner
Gemeindebücherei	93 21 83 93 21 83	Frau Panholzer Frau Ostler
Gewerbe-, um- und abmeldungen	33-24	Herr Sailer



Gärtnerei **Stransky** & **Blumen**

© 2020

Agentur

Inhaber: Ralf Ramsaier

PFLANZENHANDEL & BLUMENFACHGESCHÄFT

Wir tragen Ihre Pflanzen auf Händen!

Am Unteren Rain 101
Tel. 0 88 23 / 20 50

82481 Mittenwald
www.gaertnerei-stransky.de

Untermarkt 58
Tel. 0 88 23 / 14 86

Ihr Team der Geschäftsstelle Mittenwald

© 2020

Agentur

Inhaber: Ralf Ramsaier



© 2020

Agentur

Inhaber: Ralf Ramsaier

**Wir sind persönlich
für Sie da!**



www.sparkasse-garmisch.de

 **Kreissparkasse
Garmisch-Partenkirchen**



Aufgabenbereich	Telefon (0 88 23)	zuständiger Mitarbeiter
Gewerbesteuer	33-35	Herr Sprenger
Grabmalgenehmigungen	33-44	Frau Kriner / Frau Höller
Grundsteuer	33-35	Herr Sprenger
Grundstücksverwaltung	33-42	Frau Heinemann
Haushaltsplanung	33-30	Herr Stieglmeier H.
Hausnummernzuteilung	33-44	Frau Kriner / Frau Höller
Hundesteuer	33-35	Herr Sprenger
Jugendhilfe	33-20	Herr Stieglmeier J.
Jugendtreff	33-20	Herr Stieglmeier J.
Kämmerei	33-30	Herr Stieglmeier H.
Kasse	33-33	Herr Schmid
	33-34	Frau Lutz
Kindergartenverwaltung	33-21	Herr Grabosch
Kinderreisepass	33-24	Herr Sailer
	33-25	Frau Sprenger
Kulturangelegenheiten	33-10	Herr Baier
Kurbeitragshebestelle	33-69	Frau Pfeffer
Land- und Forstwirtschaft	33-12	Frau Veit
Liegenschaften	33-40	Herr Bues
	33-42	Frau Heinemann
Miet- und Pachtwesen	33-42	Frau Heinemann
Natur- und Landschaftsschutz	33-40	Herr Bues
	33-41	Frau Hornsteiner
Öffentliche Sicherheit und Ordnung	33-20	Herr Stieglmeier J.
Parkerlaubnisscheine	33-24	Herr Sailer
	33-25	Frau Sprenger
Personalausweise	33-24	Herr Sailer
	33-25	Frau Sprenger
Personalbüro	33-13	Herr Raithel
Personalverwaltung	33-10	Herr Baier
	33-13	Herr Raithel
Poststelle	33-0	Herr Graf
Reisepass	33-24	Herr Sailer
	33-25	Frau Sprenger
Rentenanträge	33-15	Frau Fichtl



Jetzt **GRATIS** Website Entwurf anfordern!

© 2020

Agentur

Inhaber: Ralf Ramsaier

ASG

© 2020

Agentur

Inhaber: Ralf Ramsaier

ASG

© 2020

Agentur

Inhaber: Ralf Ramsaier

www.homepage-paket.de



Aufgabenbereich	Telefon (0 88 23)	zuständiger Mitarbeiter
Schulen	33-21	Herr Grabosch
Schwerbehindertenanträge	33-15	Frau Fichtl
Sitzungsdienst	33-10	Herr Baier
Sondernutzung	33-20	Herr Stieglmeier J.
Spenden	33-31	Herr Sprenger
Sperrmüll	33-0	Herr Graf
Sportanlagen	33-41	Frau Hornsteiner
Sportförderung	33-20	Herr Stieglmeier J.
Standesamt	33-21 33-20	Herr Grabosch Herr Stieglmeier J.
Sterbefälle	33-21 33-22	Herr Grabosch Frau Heigl
Steuerabteilung	33-31 33-35	Herr Sprenger Frau Seitz
Straßenausbaubeiträge	33-42	Frau Heinemann
Straßenbau	33-41	Frau Hornsteiner
Straßenverkehrsbehörde	33-21 33-24 33-25	Herr Grabosch Herr Sailer Frau Sprenger
Straßenverwaltung	33-41 33-42	Frau Hornsteiner Frau Heinemann
Tiefbau	33-41	Frau Hornsteiner
Verkehrsbeschilderung	33-41	Frau Hornsteiner
Vollstreckungswesen	33-33	Herr Schmid
Wanderwege	92 64 37	Herr Hagn
Wasserrecht	33-41	Frau Hornsteiner
Winterdienst	33-41 92 64 37	Frau Hornsteiner Herr Hagn
Zahlungsverkehr	33-33 33-34	Herr Schmid Frau Lutz
Zweitwohnungssteuer	33-31	Herr Sprenger



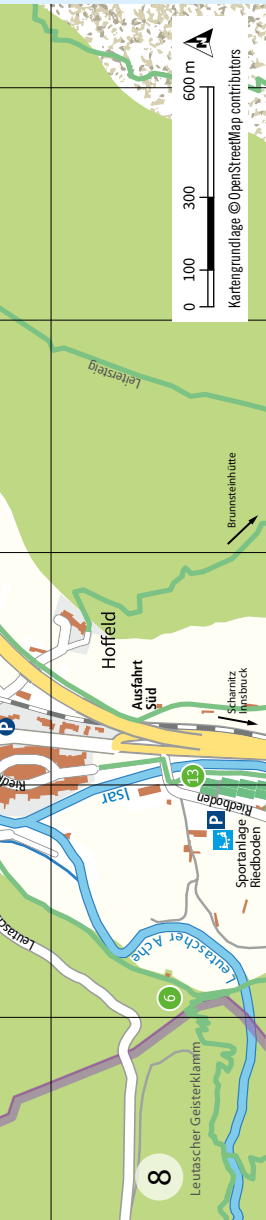

Straßen und Wege

Adolf-Baader-Straße	B6	Burgbergstraße	B6	Jaisweg	B5	Rehbergstraße	D4-5, E4
Albert-Schott-Straße	C6	Dammkarstraße	C5-D5	Kaffeefeld	B4	Reiglsmühlweg	D3
Alpenkorpsstraße	D5-6	Dekan-Karl-Platz	B5-C5	Karalpleweg	C4-5	Riedboden	B8
Am Anger	C4	Elmauer Weg	A6	Karwendelstraße	C5	Riedkopfstraße	B7, C7-8
Am Fischweiher	D2-3, E2-3	Feldernstraße	C5	Klammstraße	B5-6	Riedschartweg	B7
Am Hirtbühl	E2-F2	Ferchenseestraße	B6	Klausnerweg	B5	Römerweg	B6
Am Kalvarienberg	B4-C4	Fischerweg	D1	Kolpingweg	B5	Schachenweg	B5
Am Köberl	B7	Flößerweg	C6-7	Kranzbergstraße	B4-5	Schanzweg	B6
Am Ländbach	D3	Forstamsweg	C4	Kresenzerweg	D6	Schießstattweg	B6
Am Mühlbach	C6	Friedhofsweg	C4-5	Laintalstraße	B5	Schillerweg	B4
Am Oberen Rain	E4-5	Fritz-Pröls-Platz	C4-5	Ländweg	D4	Schlüpfenweg	B4-C4
Am Quicken	D1	Frühlingstraße	B5-6	Lauterseeweg	B5	Schöttlkarstraße	C4-D4
Am Rain	D5	Gamsangerweg	B6	Leutascher Straße	A8, B6-8	Schwarzkopfstraße	D2-3
Am Raineck	D5-E5	Gebirgsjägerstraße	D5-6	Lindenkopfstraße	C6-D6	Soiernstraße	C4-5, D4
Am Sagle	D5	Gebirgspionierstraße	D4	Lindlahnerstraße	C7	Stainergasse	B5
Am Schmalensee	D1	Goethestraße	B4, C3-4	Ludwig-Murr-Straße	B5-6	St.-Nikolaus-Weg	C4
Am Unteren Rain	E2-3	Gröblweg	B2, C2-4, B4	Malerweg	B5	Tiefkarstraße	D4-5
Am Vogelherd	B4	Grünkopfstraße	B5-6	Matthias-Klotz-Straße	B5	Untermarkt	C5
Am Waudl	D6	Hermann-Barth-Weg	B5	Mauthweg	C6	Viererspitzzstraße	C5
Arnspitzzstraße	C5-6	Hermann-Rieger-Weg	B5	Mühlenweg	C6-7, D5	Waldschmidweg	C6
Arzgrubenweg	D6	Hochlandstraße	C5	Mühlfeldstraße	D3	Weidenweg	D6
Bachergasse	C5	Hochstraße	C5	Obermarkt	C5	Wettersteinstraße	B5
Bahnhofplatz	C5	Im Gries	B5	Partenkirchner Straße	C3-4, D3	Wetteweg	B5
Bahnhofstraße	C5	Im Kreuth	A6-B6	Pechhüttenweg	B5	Wörnerstraße	D3-4
Ballenhausgasse	C5	Im Schwarzenfeld	C7-D7, D6	Prinz-Eugen-Straße	C4	Zirbelkopfweg	B6
Beim Birnbaum	C6	In der Köfel	E1-F1	Prof.-Penck-Straße	D4	Zur Kreidemühle	C6
Bockweg	D1	In der Wasserwiese	D4	Prof.-Schreyögg-Platz	B5		
Brandleweg	C5	Innsbrucker Straße	C6-8	Rahnstraße	B6		
Buckelwiesen	C1-D1	Isarauenstraße	C6, D5-6	Rathausgasse	C5		

Sehens- und Wissenswertes

- Tourist-Information C5
 - Kath. Kirche St. Peter & Paul C5
 - Evangelische Kirche C4
 - Geigenbaumuseum C5
 - Kranzberg-Sessellift B4
 - Karwendelbahn D6
 - Leutascher Geisterklamm A8
 - TSV-Veranstaltungssaal B5
 - Bahnhof / Post C5
 - Kuranlage Puit / Spielgolf B5
 - Kurpark am Burgberg B6
 - Bürgerhaus / VHS C4
 - Arena Mittenwald D5
 - Sportanlage Riedboden B8
 - Polizeiinspektion C4
 - Schule C6
 - Pilgerhaus Kapelle C5
- Fußgängerbereiche / Lüftmalerei B / C 5
(Verkehrsberühigter Bereich)

Zeichenerklärung

- Parkplatz (hohe Kapazität)
- Parkplatz (geringe Kapazität)
- Kinderspielplatz
- Bahnhof
- Fahrstraße mit Sondergenehmigung
- gebührenfrei:
110 Stellplätze PKW, 15 Stellplätze Bus;
- gebührenpflichtig: 50 Stellplätze PKW,
5 Stellplätze Bus, 5 Stellplätze Motorräder
- gebührenpflichtig: 40 Stellplätze PKW,
Stellplatz für Mountainbiker
- gebührenfrei: 90 Stellplätze PKW
- 25 Stellplätze Wohnmobil (gebührenpflichtig)
- Haltestelle Wanderbus
- Haltestelle RVO-Bus
- Haltestelle Wanderbus u. RVO-Bus

Öffentliche WC Anlagen:

- In der Tourist-Information
- Am Bahnhof
- Am Dekan-Karl-Platz



Stand: Juni 2018, Alpeinwelt-Karnefeld





Gemeindliche Einrichtungen

Name	Anschrift	Telefon (0 88 23)
Bauhof	Dammkarstraße 43	92 64 37
Gärtnerei	Ferchenseestraße 27	93 21 85
Geigenbaumuseum Leitung Dr. Constanze Werner	Ballenhausgasse 3	25 11 Di. u. Do. 9 26 94 66
Gemeindebücherei im Bürgerhaus Öffnungszeiten:	Am Anger 2 Di. 09.30 – 11.30 und 16.30 – 18.30 Uhr Mi. und Do. 16.30 – 18.30 Uhr Fr. 16.30 – 19.30 Uhr	93 21 83
Gemeindewerke /KEW GmbH	Innsbrucker Straße 31	92 00-0
Kläranlage Oberes Isartal	Am Horn	93 26 37
Kranzberg-Sesselbahn	Kranzbergstraße 24	15 53



Alpenwelt Karwendel

Die Gemeinden Mittenwald, Krün und Wallgau haben gemeinsam zur besseren Vermarktung und zur Erhöhung der Attraktivität sowie der Wettbewerbsfähigkeit der Region als Reisedestination im Jahr 2004 die ARGE „Alpenwelt Karwendel“ gegründet. Am 1. Juli 2013 wurde als Fortführung die Alpenwelt Karwendel Mittenwald Krün Wallgau Tourismus GmbH gegründet, die sich fortan um die Förderung, den Ausbau und die Weiterentwicklung des Tourismus in der Region Alpenwelt Karwendel kümmert.

Alpenwelt Karwendel Mittenwald Krün Wallgau Tourismus GmbH	Dammkarstraße 3	3 39 02
Tourist-Information	Dammkarstraße 3	3 39 81



Weitere Behörden und Einrichtungen in Mittenwald

Name	Anschrift	Telefon (0 88 23)
Arena Mittenwald (Kunsteisstadion)	Isarauenstraße 48	93 86 41
Bundeswehr		
Gebirgs- und Winterkampfschule	Am Hirtbichl 1	9 37-0
Gebirgsjägerbataillon 233	In der Kofel 1	9 37-0
Sanitätszentrum	In der Kofel 1	9 37-0
Service-Center Mittenwald (BW-Verwaltung)	Am Hirtbichl	9 37-0
Condrobs Mittenwald e. V. – Suchtberatung	Partenkirchner Straße 9	93 24 12
Deutsche Bahn AG		
DB-Agentur im Bahnhofsgebäude (Fahrplanauskunft und Fahrkartenverkauf)	Bahnhofplatz 10	40 40
automatische Fahrplanauskunft		01 80 / 6 99 66 33
Evangelische Gemeindebücherei	Partenkirchner Straße 31	12 59
Öffnungszeiten:	So. 11.00 – 12.00 Uhr Di. und Do. 16.00 – 18.00 Uhr	
Jugendtreff (Eingang Ost, Fußballplatz)	Isarauenstraße 48	
Besuch ohne vorherige Anmeldung möglich. Altersgruppen zwischen 12 und 16 Jahren.		
Öffnungszeiten:	Mi. 16:30 bis 18:30 und Fr. 19:00 bis 22.00 Uhr	
Karwendel Energie & Wasser GmbH	Innsbrucker Straße 31	9 20 00
Polizeiinspektion	Prinz-Eugen-Straße 5	9 21 40
Postfiliale Mittenwald	Bahnhofplatz 10	40 40
Veolia Umweltservice Süd GmbH & Co. KG	Am Horn 1	38 37
Wertstoffhof	Am Horn 1	38 37

Behörden und Einrichtungen in Garmisch-Partenkirchen, Murnau a. St., Weilheim i. Obb.

Name	Anschrift	Telefon (0 88 23)
Amtsgericht	Rathausplatz 11, 82467 Garmisch-Partenkirchen	0 88 21 / 92 80
Agentur für Arbeit	Chamonixstraße 3-9, 82467 Garmisch-Partenkirchen	0 800 / 4 55 55 0
Bayerisches Rotes Kreuz, Kreisverband	Falkenstraße 9, 82467 Garmisch-Partenkirchen	0 88 21 / 94 32 10





Behörden und Einrichtungen

Behörden und Einrichtungen in Garmisch-Partenkirchen, Murnau a. St., Weilheim i. Obb.

Name	Anschrift	Telefon (0 88 23)
Caritas-Zentrum	Dompfaffstraße 1, 82467 Garmisch-Partenkirchen	0 88 21 / 93 34 80
Condrobs e. V., Beratungsstelle für Suchthilfe und Prävention	Ludwigstraße 82 a, 82467 Garmisch-Partenkirchen Reschstraße 1, 82418 Murnau	0 88 21 / 7 20 21 0 88 41 / 62 85 50
Finanzamt	Dompfaffstraße 5, 82467 Garmisch-Partenkirchen	0 88 21 / 70 00
Jobcenter	Bahnhofstraße 35 a, 82467 Garmisch-Partenkirchen	0 88 21 / 96 68 50
Kfz-Zulassungsbehörde	Partenkirchner Straße 52, 82490 Farchant	0 88 21 / 75 1-3 56
Zugspitz-Region GmbH	Burgstraße 15, 82467 Garmisch-Partenkirchen	0 88 21 / 75 15 6
Landratsamt Garmisch-Partenkirchen	Olympiastraße 10, 82467 Garmisch-Partenkirchen	0 88 21 / 75 1-1
Abfallberatung, -entsorgung		0 88 21 / 75 1-3 63 und -3 76
Ausländeramt	Bahnhofstraße 35	0 88 21 / 75 13 1
Jugendamt		0 88 21 / 75 12 5
Sozialamt		0 88 21 / 75 1-2 51
Landratsamt Weilheim-Schongau	Püttrichstraße 8, 82362 Weilheim i. Obb.	0 88 1 / 68 10
Sozialdienst katholischer Frauen e.V.	Parkstraße 9, 82467 Garmisch-Partenkirchen	0 88 21 / 96 67 2
Staatliches Gesundheitsamt	Partnachstraße 26, 82467 Garmisch-Partenkirchen	0 88 21 / 75 15 00
Staatliches Schulamt	Burgstraße 21, 82467 Garmisch-Partenkirchen	0 88 21 / 75 17 50
TÜV Süd Service-Center Farchant	Partenkirchner Straße 52, 82490 Farchant	0 88 21 / 94 83 43
Tierschutzverein des Landkreises	Schmalenau 2, 82467 Garmisch-Partenkirchen	0 88 21 / 5 59 67

Banken und Sparkassen

Name	Anschrift	Telefon (0 88 23)
Kreissparkasse, Zweigstelle Mittenwald	Bahnhofstraße 26	93 81 03 60
Raiffeisenbank Mittenwald eG	Bahnhofstraße 15	9 22 00
Postbank, Postfiliale im Reisebüro Döring	Bahnhofplatz 10	40 40



Behörden und Einrichtungen in Garmisch-Partenkirchen, Murnau a. St., Weilheim i. Obb.

Name	Anschrift	Telefon (0 88 23)
Berufsfachschule für Kinderkranken- und Krankenpflege	Dompfaffstraße 1, 82467 Garmisch-Partenkirchen	0 88 21 / 93 34 80
„Karwendelschule“ Grund- und Mittelschule	Mauthweg 11, 82481 Mittenwald	0 88 23/14 41
Hotelfachschule Garmisch-Partenkirchen	Bahnhofstraße 37, 82467 Garmisch-Partenkirchen	0 88 21/7 10 88
Musikschule Garmisch-Partenkirchen e.V. (Unterricht im Bürgerhaus, Am Anger 2, Mittenwald)	Olympiastraße 20, 82467 Garmisch-Partenkirchen	0 88 21/5 17 33
Private Schule für Kranke, Klinikschule	Gehfeldstraße 24, 82467 Garmisch-Partenkirchen	0 88 21/70 10
Schulen für Holz und Gestaltung des Bezirks Oberbayern	Hauptstraße 70, 82467 Garmisch-Partenkirchen	0 88 21/9 59 20
St.-Irmengard-Schulen, Gymnasium und Realschule für Mädchen	Hauptstraße 45, 82467 Garmisch-Partenkirchen	0 88 21/9 43 03 32
Staatliche Berufsschule und Staatliche Berufsfachschule für Musikinstrumentenbau	Schöttlkarstraße 17, 82481 Mittenwald	0 88 23/13 53
Staatliche Berufsschule, Wirtschaftsschule, Berufsfachschule für kaufmännische Assistenten	Am Holzhof 5, 82467 Garmisch-Partenkirchen	0 88 21/9 43 19
Volkshochschule Garmisch-Partenkirchen	Burgstraße 21, 82467 Garmisch-Partenkirchen	0 88 21/9 59 00
Volkshochschule Mittenwald	Informationen und Anmeldungen nur über die vhs-Geschäftsstelle in Garmisch-Partenkirchen	0 88 21/9 59 0
Werdenfels-Gymnasium	Wettersteinstraße 30, 82467 Garmisch-Partenkirchen	0 88 21/9 43 90 90
Zugspitz-Realschule, Staatliche Realschule für Knaben	Gamsangerweg 1, 82467 Garmisch-Partenkirchen	0 88 21/75 27 30

Kindergärten und Kindertagesstätten

Name	Anschrift	Telefon (0 88 23)
Gemeindekindergarten „ISAR ZWERGE“	Mauthweg 30, 82481 Mittenwald	51 33
Pater-Ägidius-Jais-Kindergarten	Wörnerstraße 13, 82481 Mittenwald	81 13
Waldkindergarten Mittenwald e.V.	Karwendelstraße 14, 82494 Krün	01 52/34 12 06 00





Kultur/Theater

Name	Anschrift	Telefon (0 88 23)
Geigenbaumuseum Leitung: Dr. Constanze Werner	Ballenhausgasse 3	25 11 (Di. und Do.) 9 26 94 66
Bauerntheater Information und Kartenvorverkauf über Tourist-Information		

Kirchen und religiöse Gemeinschaften

Name	Anschrift	Telefon (0 88 23)
Evangelisches Pfarramt Mittenwald Sonntag, 10.00 Uhr Gottesdienst 10.00 Uhr Gottesdienst mit (Kinder-)Abendmahl	Partenkirchner Straße 29	12 59
Katholisches Pfarramt Mittenwald Samstag 19.00 Uhr Vorabendgottesdienst, Sonntag 10.00 Uhr Pfarrgottesdienst	Matthias-Klotz-Straße 4	9 22 90
Jehovas Zeugen Versammlungen: Freitag 19.00 Uhr, Sonntag 9.30 Uhr	Info: Herr Michael Müller, Arzgrubenweg 1a Dammkarstraße 35	10 33



geigenbau wörnle
© 2020 meisterwerkstatt für feine streichinstrumente
kunsthandwerk tradition natur
thomas wörnle klammstraße 32 tel. 0 88 23 / 46 13
82481 mittenwald fax 0 88 23 / 46 13

Agentur ASGG
Inhaber: Ralf Ramsaier



Tonholz Kreuzer
Hölzer für Streich- und Zupfinstrumente
Gitarränder aus Kunststoff
© 2020
Husselmühle 3 · D-82481 Mittenwald
Telefon +49 (0) 88 23 - 44 95 · Telefax +49 (0) 88 23 - 44 98
E-Mail: info@tonholz-kreuzer.de · Internet: www.tonholz-kreuzer.de

Agentur ASGG
Inhaber: Ralf Ramsaier



Ärztlicher Bereitschaftsdienst

116 117

Praktische Ärzte / Internisten

Name	Anschrift	Telefon (0 88 23)
Hausärztliches Zentrum Dr. Barenberg, Dr. Dressler, Dr. Frank	Innsbrucker Straße 9	14 14
Dr. Fleckenstein, Dr. Ebel, Dr. Pohl	Bahnhofplatz 8 (Ärztehaus)	9 38 71 70
Dr. Mundhenke, Jürgen	Dekan-Karl-Platz 12	85 85
Dr. Streng, Dr. Roth, Dr. Opitz	Bahnhofplatz 8 (Ärztehaus)	36 20
Weber Daniel	Obermarkt 2 (Goethehaus)	88 89
Dr. Wörndle Verena	Karwendelstraße 14	14 42

Arzt für Chirurgie und Unfallchirurgie

Name	Anschrift	Telefon (0 88 23)
Jansen, Jochen	Bahnhofplatz 8 (Ärztehaus)	52 54

Arzt für Kinderpsychologie

Name	Anschrift	Telefon
Dr. Peter Pohl	Bahnhofplatz 8 (Ärztehaus)	0 88 21 / 94 77 50

Ärzte für Kinderkrankheiten

Name	Anschrift	Telefon (0 88 23)
Dr. Steinberg, Dr. Schrödl, Dr. Klötzer	Bahnhofplatz 8	9 38 35 50





Der Schuh-Spezialist

Christian Fellner - Orthopädeschuhmacher



© 2020
Agentur
Inhaber: Ralf Ramsaier
ORTHOPÄDISCHE EINLAGEN | SCHUHZURICHTUNG
SCHUHREPARATUR | NÄHARBEITEN | SATTLERARBEITEN

Christian Fellner
Ludwig-Murr-Straße 8
82481 Mittenwald
Tel. 08823 - 3592
Fax 08823 - 3627
info@der-schuh-spezialist.de
www.der-schuh-spezialist.de

Öffnungszeiten:
Mo. - Fr. 9:00 - 12:00 | 12:30 - 18:00 Uhr
Sa. 10:00 - 12:00 Uhr
Termine außerhalb
der Öffnungszeiten nach Vereinbarung möglich!

Im Laufe des Lebens
trage ich
vielleicht
einmal um die Erde!

Foto: © Thomas Lang, © Matthias Weidner

Hausärztliche Praxis
Dipl.-Med. Jürgen Mundhenke
Hausärztlicher Internist/Diabetologe
Dekan-Kari-Platz 12
82481 Mittenwald
08823-8585

Familienpraxis Krün
Dipl.-Med. Jürgen Mundhenke
Walchenseestraße 14A, 82494 Krün
08825-9218340

THERAPIEZENTRUM MITTENWALD

Therapiezentrum Mittenwald
Innsbrucker Straße 4
82481 Mittenwald

Praxis für Physiotherapie (alle Kassen):
Tel.: 08823-926449 Fax: 08823-928243

Praxis für Osteopathie und Naturheilverfahren:
Tel.: 08823-936344 Fax: 08823-9363645
Mobil: 0176-24009263

Sämtliche Therapieverfahren in einem Haus auf 270qm!

Bei uns in guten Händen!
Georg Eggers D.O., Heilpraktiker / Osteopath BAO / Physiotherapeut



Betreuungswelt

Häusliche 24 Stunden-Betreuung mit Herz

© 2020
Agentur
Inhaber: Ralf Ramsaier
Partenkirchner Straße 60, 82481 Mittenwald
Telefon: 08823/9441375
E-Mail: claus.ott@betreuungswelt.de

Häusliche
Betreuung
hilfsbedürftiger
und ihrer
Menschen



24 Stunden
unter

© 2020
Agentur
Inhaber: Ralf Ramsaier
Telefon: 08823/928849
"am die Uhr"
Seniorenberatung erreichbar.





Zahnärzte

Name	Anschrift	Telefon (0 88 23)
Dr. Edlhuber, Christian	Pechhüttenweg 3	57 68
Dr. Fries, Bernhard	Partenkirchner Straße 11	80 66
Dr. Hepp, Zeno und Dr. Lamberts-Hepp, Ulrike	Obermarkt 19	54 84
Medingdörfer, Martin	Klammstraße 30	80 05

Tierärzte

Name	Anschrift	Telefon (0 88 23)
Simon, Martin	Isarauenstraße 43	9 39 93
Dr. med. vet. Ringholz-Mörk, Ulrike	Bahnhofplatz 5	59 20

Heilpraktiker/Krankengymnastik/Massagen/Naturheilpraxis/Osteopathie/Physiotherapie

Name	Anwendungsgebiet	Anschrift	Telefon (0 88 23)
Gebauer, Andreas	Heilpraktiker	Schöttlkarstraße 23	38 94
Ludwig, Susanne	Heilpraktikerin	Schöttlkarstraße 23	9 31 43
Rauch, Doris	Heilpraktikerin	Innsbrucker Straße 1	17 30
Ludwig, Susanne	Heilpraktikerin	Schöttlkarstraße 23	9 31 43
Dr. Peter Pohl	Kinderpsychologe	Bahnhofplatz 8 (Ärztehaus)	0 88 21 / 94 77 50
Hornsteiner, Ute	Krankengymnastik, Physiotherapie, Massagen	Fritz-Prölß-Platz 21	50 50
Klotz, Monika	Medizinische Fußpflege	Innsbrucker Straße 55	51 00
E. Huber und B. Haar GbR	Medizinische Fußpflege	Bachergasse 1	16 02





Heilpraktiker/Krankengymnastik/Massagen/Naturheilpraxis/Osteopathie/Physiotherapie (Fortsetzung)

Name	Anwendungsgebiet	Anschrift	Telefon (0 88 23)
Therapiezentrum Mittenwald	Osteopathie-Physiotherapie-Heilpraktiker	Innsbrucker Straße 4	9 36 36 44 92 64 49
Praxisteam Mittenwald	Osteopathie, Physiotherapie	Bahnhofplatz 10	9 36 91 16
Sörgel, Hannes	Osteopathie, Physiotherapie, Naturheilverfahren	Hochstraße 3	9 37 98 72
Karwendel-Physio	Physiotherapie	Partenkirchner Straße 4	92 83 72
Schöner, Gerhard	Praxis für Gesundheitsgymnastik	Mauthweg 16a	86 03
Rieger, Kirsten	Praxis für Podologie	Im Gries 34	28 68

Apotheken

Name	Anschrift	Telefon (0 88 23)
Apotheke im Goethehaus	Obermarkt 2	15 05
Bahnhof-Apotheke	Bahnhofplatz 10	9 37 69 00
Marien-Apotheke	Bahnhofstraße 18	13 48

Alten- und Pflegeheim

Name	Anschrift	Telefon (0 88 23)
alma Domizil „An den Isarauen“	Isarauenstraße 17	93 77 00

Kliniken, sonstiges Gesundheitswesen

Name	Anschrift	Telefon (0 88 23)
Klinikum Garmisch-Partenkirchen	Auenstraße 6, 82467 Garmisch-Partenkirchen	0 88 21 / 7 70
Bergwacht-Bereitschaftsleiter Heinz Pfeffer	Dammkarstraße 41	83 00
Caritas	Im Gries 7	86 10
Rettungswache BRK Mittenwald	Am Anger 26	9 26 94 26
Sozialdienst Katholischer Frauen	Im Gries 7	0 88 21 / 96 67 20



Freizeit-Bademöglichkeiten

Ferchensee – Freibadegelegenheit

Den Ferchensee erreicht man zu Fuß in ca. 1,5 Stunden. Dieser beliebte Gebirgssee lädt zum Baden und Kahnfahren ein. Der Gasthof Ferchensee bietet gute Einkehrmöglichkeiten.

Lautersee – Badeanstalt und Freibad

Diesen See kann man in ca. 45 Minuten auf verschiedenen Wegen erreichen: u. a. über das Laintal, den Kalvarienberg – Latscheneck oder über die Fahrstraße. Am See bestehen verschiedene Einkehrmöglichkeiten; außerdem gibt es ein bewirtschaftetes Strandbad sowie einen Bootsverleih.

Von Anfang Mai bis Ende Oktober verkehren Linienbusse (Abfahrt Dekan-Karl-Platz und Bahnhof). Ein Bus ist behindertengerecht ausgestattet.

Wildensee – Freibadegelegenheit

Herrlich eingebettet in die Landschaft, bietet dieser See wunderbare Bademöglichkeiten. Der Wanderweg dorthin führt über den Gröblweg und zweigt dann links ab. Dicht am See liegt die gut bewirtschaftete Wildenseehütte. Gehzeit ca. 1 1/4 Stunden.

Bergbahnen

Karwendelbahn Mittenwald

Alpenkorpsstraße 1-3 0 88 23 / 9 37 67 60
Seilbahn zum Karwendel, 2384 m über NN, Länge: 2.485 m,
Fahrzeit: ca. 10 Minuten.
Betriebszeit: täglich 9.00 bis 16.30 Uhr beziehungsweise 17.00 Uhr,
je nach Jahreszeit halbstündlich – bei Bedarf auch Zwischenfahrten
möglich. Von Ende Oktober bis Mitte Dezember geschlossen.

Kranzberg-Sesselbahn

Kranzbergstraße 24 0 88 23 / 15 53
Sessellift Mittenwald bis St. Anton – Länge: 1.450 m,
Fahrzeit: ca. 16 Minuten.
Die Talstation ist über den Kalvarienberg oder Gröblweg zu erreichen.
Gehzeit ca. 10 bis 15 Minuten vom Ortszentrum.
Betriebszeit: durchgehend ab 9.00 bis 16.30 Uhr. Von Ende Oktober bis
Mitte Dezember geschlossen.

Berg- und Wanderführer sowie Bergtouren

Bergschule Alpenwelt Karwendel
Im Gries 16 01 75 / 2 46 69 66

Eiskunstlauf und Eisstockschießen Eissportzentrum Arena Mittenwald,

Isarauenstraße 48 0 88 23 / 93 86 41
Puplikumseislauf und Abendlauf unter
www.arena-mittenwald.de, Eisbelegung.
Gäste-Eisstockschießen ab Weihnachten bis Ende Februar
Termine und Auskunft bei der Tourist-Information zu erfragen

Fahrrad-/Mountainbikeverleih

Biker-Bahnhof, Bahnhofplatz 12 0 88 23 / 27 64

Fischen

Fischerei-Erlaubnisscheine (Tages- und Wochenkarten)
Ausgabe bei Tourist-Information zu erfragen

Fischerei-Gastkarten

Tabak Trafik, Innsbrucker Straße 48/Altes Zollamt, A-6108 Scharnitz

Freeriding Dammkar

Deutschlands einzigartiges Freeridegebiet im Dammkar. 6,7 km lange,
unpräparierte, hochalpine Tourenabfahrt - lawinentechnisch betreut

Inline-Skaten

Arena Mittenwald, Isarauenstraße 48 0 88 23 / 93 86 41

Kegeln

2 Kegelbahnen,
Arena Mittenwald, Isarauenstraße 48 0 88 23 / 93 86 41

Kneippanlage

Im Kurpark am Burgberg. Die Anlage, die laufend mit Frischwasser
versorgt wird, umfasst drei Wassertretbecken, reguliert auf 9, 11 und
13 Grad, sowie ein Armbad. Bitte unbedingt Benutzungsfreigabe be-
achten!





Kuranlagen

Kuranlage Puit, Zugang „Im Gries“
Kurpark am Burgberg („Krausegarten“), Zugang „Ferchenseestraße“

Langlauf

Loipe Riedboden, Skating und Diagonal, Anschlussloipe nach Scharnitz und Seefeld.

Minigolf

Spielgolfanlage im Kurpark Puit

Panorama-Barfußwanderweg

Zu erreichen mit der Kranzberg-Sesselbahn.
Start und Ziel neben der Bergstation der Kranzberg-Sesselbahn.

Pferdekutsch- und Schlittenfahrten

Nebel Josef	0 88 23 / 13 25 oder 16 75
Seitz Josef	0 88 23 / 24 59
Reisebüro Hornsteiner	0 88 23 / 20 44
Zunterer Josef, Gasthof „Alpenrose“	0 88 23 / 9 27 00

Reiten

Schmalensee-Gestüt
Reiten für Kinder und Jugendliche, Reithalle 01 76 / 20 00 54 38

Rodelbahn (Winter) und Mountaintsartsbahn (Sommer)

Naturrodel- und Mountaintsartsbahn am Kranzberg, Start und Ziel Tal- und Bergstation der Kranzberg-Sesselbahn, Länge 1.620 m.
0 88 23 / 15 53

Rodelverleih

Kranzberg-Sesselbahn 0 88 23 / 15 53

Schlittschuhverleih

Eissportzentrum Arena Mittenwald,
Isarauenstraße 48 0 88 23 / 93 86 41

Skischulen/Kinderskischulen

Erste Skischule Mittenwald	0 88 23 / 85 48
Luttensee (Skischulhütte, rot)	01 71 / 4 28 03 79
Skischule Alpenwelt Karwendel	
Bahnhofplatz 14	0 88 23 / 80 80
und Luttensee (Skischulhütte am Parkplatz)	0 88 23 / 46 46

Skiverleih und Ausrüstung für Alpin, Langlauf und Snowboard

siehe Adressen und Ansprechpartner wie Skischulen/Kinderskischulen

Snowboardschulen

siehe Adressen und Ansprechpartner wie Skischulen/Kinderskischulen

Ski- und Snowboard-Service

Erste Skischule Mittenwald	0 88 23 / 85 48
Skischule Alpenwelt Karwendel	
Bahnhofplatz 14	0 88 23 / 80 80

Skilifte und Bergbahnen

Schlepplifte Lutten- und Wildensee	0 88 23 / 59 95
Beliebtes Familienskigebiet, Abfahrten für Anfänger, Fortgeschrittene und Könner. Täglich von 9.00 bis 16.30 Uhr durchgehend geöffnet.	
Karwendelbahn	0 88 23 / 9 37 67 60
Seilbahn zum Karwendel, Freeridegebiet Dammkar, hochalpine Tourenabfahrt.	
Kranzberg-Sesselbahn	0 88 23 / 15 53
Sesselbahn Mittenwald – St. Anton. Die damit zu erreichenden Skiabfahrten sind leicht bis mittelschwer.	

Schießsport

Von Juni bis September wöchentliches Sportschießen mit Siegerehrung im Schützenhaus am Burgberg (Straße nach Leutasch).

Spielplätze/Großraumspiel/Schach

Spielplätze für Kinder bis 8 Jahre beim Bürgerhaus, Am Anger 2, an Werktagen 8.00 bis 12.00 Uhr und 15.00 bis 19.00 Uhr, bei der Sportanlage „Im Riedboden“
Großraumspiel „Mensch-ärgere-Dich-nicht“ und „Freiluft-Schach“ im Kurpark am Burgberg („Krausegarten“).

Tennis

Sportzentrum „Isarena“, Am Riedboden 3 (Ortsausgang Richtung Scharnitz), 3 Hallenplätze mit Granulatteppich sowie 11 Freiplätze des TC Mittenwald, Fitness-Studio, Sauna, Gaststätte.

Weitere Informationen erhalten Sie in der Tourist-Information, Dammkarstraße 3, Telefon 0 88 23 / 3 39 81 oder unter www.alpenwelt-karwendel.de

© 2020
Der Freizeitspaß für die ganze Familie
Spielgolfanlage im Kurpark Puit Mittenwald
Mai - Oktober
Agentur
Inhaber: Ralf Ramsaier
82481 Mittenwald, (mit Nav) am Weg 2
Telefon: 0172/82 00 705
www.karwendel-golf-mittenwald.de

ASG

Walderlebnispfad

An 12 Stationen können Alt und Jung spielerisch Wissenswertes über die Natur erfahren. Der Start des Walderlebnispfades befindet sich am Lauterssee.

© 2020
Agentur
Inhaber: Ralf Ramsaier
Gaststätte am Kurpark
Familie Christian Benedetti
Ludwig-Murr-Str. 34 · 82481 Mittenwald · Tel. 08823/1290
info@gaststaette-am-kurpark.de · gaststaette-am-kurpark.de

ASG



Vereine, Verbände und Organisationen

Verein	Name	Straße / Wohnort	E-Mail
1. Rodelverein Mittenwald e.V.	Ronald Schunko	Obermarkt 11, 82481 Mittenwald	
Alpenverein Sektion Mittenwald	Max Schmidt	Matthias-Klotz-Str. 26, 82481 Mittenwald	Dav-mittenwald@t-online.de
Arbeiterwohlfahrt Ortsverein Mittenwald e.V.	Ingeborg Schmitz	Gebirgsjägerstraße 6, 82481 Mittenwald	
Bayer. Rotes Kreuz. Sanitätskolonne Mittenwald	Thomas Pfliederer	Adolf-Baader-Str. 7, 82481 Mittenwald	
Bergwacht Bereitschaft Mittenwald	Heinz Pfeffer	Ferchenseestr. 3, 82481 Mittenwald	
Bogenschützen-Club Mittenwald e.V.	Thorsten Sauter	Adalbert-Stifter-Str. 3, 82494 Krün	sauter@trabeco-erfolge.de
Bund der Selbständigen Bayern, OV Mittenwald	Christian Sußbauer	Im Gries 15, 82481 Mittenwald	info@sussbauer.com
Bund Naturschutz	Hasso von Zychlinski	St.-Nikolaus-Weg 2, 82481 Mittenwald	
Bundeswehrsportverein Mittenwald e.V.	Detlef Ziesche	Am Unteren Rain 76, 82481 Mittenwald	
Die Freunde der Geigenbauschule e.V.	Harald Schachinger	Siegesmund-Korso 15, 13465 Berlin	
Drachenflieger-Club Mittenwald	Matthias Hornsteiner	Schöttlkarstr. 30a, 82481 Mittenwald	
Eiskunstlaufverein Mittenwald	Morgan Birgit	Riedkopfstr. 3, 82481 Mittenwald	ekv.mittenwald@online.de
Eislaufverein Mittenwald e.V.	Ralf Marte	Ludwig-Murr-Str. 10, 82481 Mittenwald	
Eisstock-Club Ferchensee	Andreas Kriner	Schöttlkarstr. 25a, 82481 Mittenwald	
Eisstock-Club Mittenwald	Gerhard Dietzel	Untermarkt 46, 82481 Mittenwald	
Evang.-Luth. Pfarramt Mittenwald	Simone Hilbert-Hegele	Partenkirchner Str. 29, 82481 Mittenwald	evpfrmi@web.de
Fingerhakler-Verein	Peter Frank	Dammkarstr. 39, 82481 Mittenwald	
Fischereiverein Mittenwald	Christian Woche	Arnspezstr. 3, 82481 Mittenwald	christina03@t-online.de
Förderverein Biathlon	Michael Trepte	Schloßweg 15, 82467 Ga.-Pa.	
Förderverein Mittenwalder Jugendorchester	Alexander Huhn	Wettersteinstr. 8, 82494 Krün	sissi@odeon-tanzorchester.de
Freiwillige Feuerwehr Mittenwald	Hubert Klotz	Untermarkt 35, 82481 Mittenwald	
Fußball-Club Mittenwald	Johann Ostler	Untermarkt 35, 82481 Mittenwald	hannes.ostler@t-online.de
Gebirgsschützen-Kompanie	Roland Spornitz	Prof.-Schreyögg-Platz 3, 82481 Mittenwald	rspornitz@web.de
Gebirgstrachtenverein	Franz Lipp	Schöttlkarstr. 28, 82481 Mittenwald	franzlipp@yahoo.de
Geigenbaumuseumsgesellschaft	Anton Sprenger	Im Gries 10, 82481 Mittenwald	
Historische Gesellschaft Mittenwald	Helmut Klinner	Am Fischweiher 9, 82481 Mittenwald	h.w.klinner@t-online.de
Historischer Spielmannszug	Johann Maller jun.	Isarauenstr. 33, 82481 Mittenwald	
Imkerverein	Claudia Baumann	Zugspitzstraße 102, 82467 Garmisch-Partenkirchen	claudiahelmutbaumann@yahoo.de
Johanniverein	Johannes Kriner	Obermarkt 13, 82481 Mittenwald	
Junggesellenbruderschaft	Neuner Peter	Lindlahnerstr. 12, 82481 Mittenwald	
Karwendelchor v. 1886 e.V.	Emil Fütterer	Rehbergstr.50 a, 82481 Mittenwald	
Kath. Frauen- u. Mütterverein	Marlene Schöpf	Elmauer Weg 14, 82481 Mittenwald	
Kgl. privil. Feuerschützengesellschaft Mittenwald	Hanspeter Wilhelm	Am Sagle 5,82481 Mittenwald	



Verein	Name	Straße / Wohnort	E-Mail
Kirchenchor	Ursula Kilian	Flößerweg 14, 82481 Mittenwald	
Kolpingsfamilie Mittenwald e.V.	Johannes Neuner	Am Sagle 16, 82481 Mittenwald	
Krippenverein	Ludwig Knilling	Soierenstraße 3, 82481 Mittenwald	
Kulturkreis Mittenwald – Krün – Wallgau e.V.	Wolfgang Schwind	Zur Kreidemühle 2, 82481 Mittenwald	
Lauf-Club Mittenwald	Kurt König	Kresenzerweg 4, 82481 Mittenwald	
Lions Club Mittenwald	Hans Neuner	Frühlingstraße 34, 82481 Mittenwald	
Middlewodd Kultur e.V.	Christoph Szonn	Obermarkt 50, 82481 Mittenwald	c.szonn@web.de
Mittenwalder Bauerntheater e.V.	Florian Stiegelmeier	HermannBarth-Weg 12, 82481 Mittenwald	florian_stiegelmeier@web.de
Mittenwalder Jugendorchester	Sissi Gossner	Kröpelschroffenstr. 26, 82499 Wallgau	sissi@odeon-tanzorchester.de
Motorradfreunde Mittenwald e.V.	Max Kriner	Am Unteren Rain 23 b, 82481 Mittenwald	kriner-max@t-online.de
Musikkapelle Mittenwald e.V.	Andreas Jais	Ludwig-Murr-Straße 26, 82481 Mittenwald	Musikkapelle-mittenwald@freenet.de
„Ortskameradschaft Mittenwald im Kameradenkreis der Gebirgstruppe“	Klaus Esper	Gebirgspionierstr. 72, 82481 Mittenwald	klaus-esper@web.de
Pfarrgemeinderat St. Peter und Paul	Helmut Hornsteiner	Frühlingstraße 17, 82481 Mittenwald	
„Reservisten-Kameradschaft Krün – Mittenwald – Wallgau“	Dieter Puzicha	Am Fischweiher 13, 82481 Mittenwald	
Rosser- und Fiakerverein Mittenwald	Florian Singer	Buckelwiesen 1, 82481 Mittenwald	
Schachclub Mittenwald	Siegfried Kittmann	In der Wasserwiese 1, 82481 Mittenwald	
Ski-Club Mittenwald e.V.	Klaus Wurmer	Hauptstraße 18, 82493 Klais	
Tapping-Toes Linedancers	Silke Baier	Partenkichner Straße 6, 82481 Mittenwald	
Tennis-Club Mittenwald	Michael Weidmann	Schöttlkarstraße 19, 82481 Mittenwald	
Tierschutzverein	Christine Sprenger	Kranzbergstraße 14, 82481 Mittenwald	
Touristikverein Mittenwald	Michael Liebl	Wörnerstraße 5, 82481 Mittenwald	
Turn- und Sportverein e.V.	Andreas Knilling	Dammkarstraße 24, 82481 Mittenwald	
Unteroffiziers-Kameradschaft e.V.	Florian Ehrlicher	Dammkarstr. 25b, 82481 Mittenwald	UKMeV@t-online.de
„Verein zur Förderung des Rettungs- und Notarztdienstes im Isartal“	Michael Altmann	Rehbergstraße 50a, 82481 Mittenwald	
„Verein zur Unterstützung und Förderung der Exilbeteter in Indien und Nepal - Initiative Oberland“	Angelika Lechl-Rahim	Partenkichner Straße 44 a, 82481 Mittenwald	
Veteranenverein	Georg Jungkunz	Im Gries 59, 82481 Mittenwald	
Waldkindergarten e.V.	Leonhard Habersetzer	Karwendelstraße 14, 82494 Krün	waldkindergarten-mittenwald@web.de
Wasserwacht Mittenwald	Robert Müller	Lautersee, 82481 Mittenwald	ogmittenwald@wasserwacht.bayern
Werdenfelser Bergschaf-Zuchtverein e.V.	Josef Kriner jun.	Lindlahnerstr. 1, 82481 Mittenwald	
Ziegen- u. Milchschafterverein	Anton Kriner	Wetteweg 8, 82481 Mittenwald	





Notruftafel

Polizei	110
Feuerwehr	112
Notruf / Rettungsdienst	112
(Rettungswagen, Rettungshubschrauber, Bergwacht, Wasserwacht)	
Krankenbeförderung / Krankentransport	19 222
Giftnotruf	0 89 / 19 240
Ärztlicher Bereitschaftsdienst	116 117
Polizeiinspektion Mittenwald	0 88 23 / 92 140
Störungsnummer der KEW für Strom, Gas, Wasser, Abwasser, Kläranlage	0 88 23 / 92 000
Technisches Hilfswerk (THW)	0 88 21 / 48 07
Sperr-Notruf für Kredit- oder EC-Karten	116 116

Wichtiger Hinweis für Handybenutzer: im Notfall immer die 112 anwählen!

Impressum

Herausgeber:

Markt Mittenwald

Dammkarstraße 3, 82481 Mittenwald
Telefon 0 88 23 / 33 - 0
Telefax 0 88 23 / 33 - 55
E-Mail info@markt-mittenwald.de
Web www.mittenwald.de

Konzeption, Realisation & Anzeigenakquise:

Agentur **ASG**

Inhaber: Ralf Ramsaier
Wiesbachhornstraße 5, 81825 München
Telefon 0 89 / 42 01 99 12, Fax 42 01 99 13
E-Mail: mail@buergerinformationsbroschuere.de
Web: www.buergerinformationsbroschuere.de



Titel, Gestaltung, Kartographie sowie Text und Bild dieser Broschüre sind - zugunsten des jeweiligen Inhabers dieser Rechte - urheberrechtlich geschützt!

Nachdruck, Übersetzung in Print und Online, Reproduktion und jede sonstige Wiedergabe - auch auszugsweise - sind nicht gestattet.

Redaktion:

Markt Mittenwald

Copyright/Bilder:

© Alpenwelt Karwendel
D. Beck, P. Gülland, H. Hornsteiner, R. Pohmann

Titelbild:

© Alpenwelt Karwendel/R. Pohmann

Ortsplan:

© Alpenwelt Karwendel
Stand: Juni 2018

2020

© Agentur

ASG

Inhaber: **Ralf Ramsaier**

Die Agentur übernimmt keine Garantie für die Richtigkeit bzw. Vollständigkeit der redaktionellen Inhalte. Änderungswünsche, Ergänzungen und Anregungen für die nächste Auflage nimmt die Marktverwaltung bzw. das zuständige Amt entgegen.

Der Markt Mittenwald sowie die Agentur bedanken sich bei allen Inserenten für ihre freundliche Unterstützung. Durch ihre Beteiligung ist die kostenlose Verteilung dieser Broschüre möglich!

Ärztehaus am Bahnhof Mittenwald

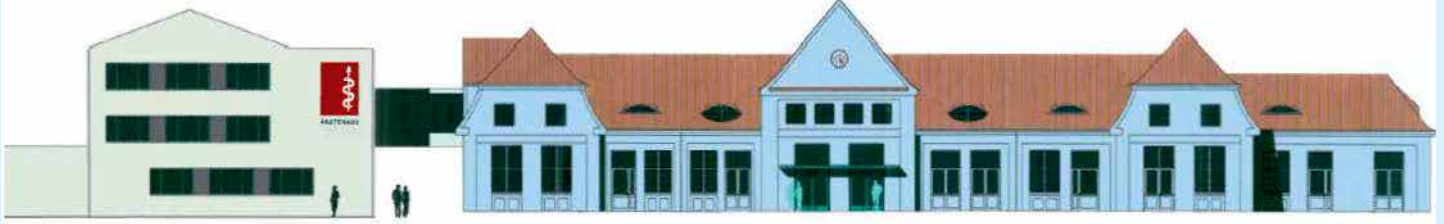

CHIRURGIE Mittenwald

Jochen Jansen

© 2020

Unfallchirurgie • Sportmedizin • D-Arzt
Orthopädische Diagnostik und Therapie
Wundversorgungen

Digitales Röntgen • Ambulante Operationen

Tel. 0 88 23-52 54 • www.chirurgie-mittenwald.de



© 2020
GEMEINSCHAFTSPRAXIS
INNERE MEDIZIN und KARDIOLOGIE
Dr. med. Martin Fleck
Dr. med. Nicola Eberl
Dr. med. Tilmann Pohl

Praxis in 82377 Penzberg
Am Schloßbühl 7
Telefon: 0 88 56 / 93 63 70
Fax: 0 88 56 / 93 63 725

Filiale in 82481 Mittenwald
Bahnhofplatz 7
Telefon: 0 88 23 / 93 87 170
Fax: 0 88 23 / 93 87 173

E-Mail:
praxis@kardiologie-penzberg.de
Internet:
www.kardiologie-penzberg.de

HAUSÄRZTLICHE GEMEINSCHAFTSPRAXIS

DR. MED. STEFAN STRENG

DR. MED. ADRIAN ROTH

DR. MED. ELIZABETH R. OPZSAIER

WWW.HG-STRENG-MITTENWALD.DE

Aufzug im Haus

Sprechzeiten: Montag bis Freitag von
8 bis 18 Uhr durchgehend geöffnet.

Telefon +49(0)88 23/3620



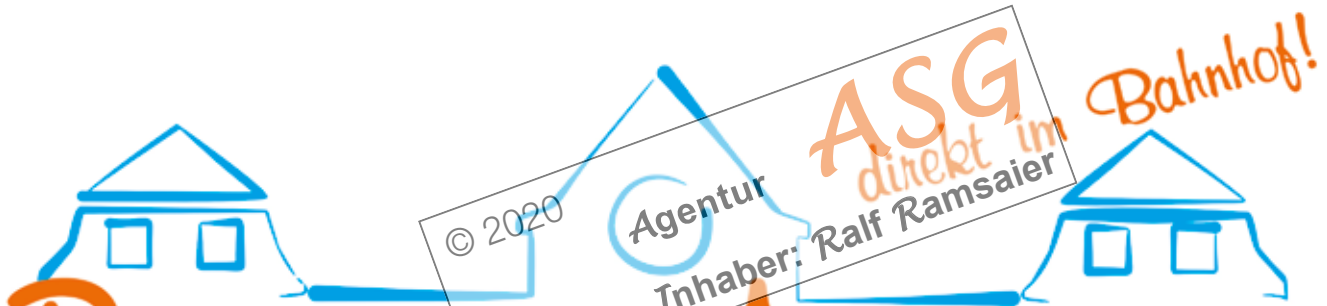

© 2020
Agentur
Inhaber: Ralf Ramsaier

ASG
direkt im Bahnhof!

BAHNHOF APOTHEKE

Homöopathie, Allopathie, Kompressionsstrümpfe nach Maß,
Inkontinenzversorgung, Verleih von Muttermilchpumpen,
Inhalatoren, Babywaagen, Blutdruckmessgeräten.



Jetzt
Medikamente
per App
vorbestellen!

Apotheker Stephan Schaffer e. K.
Bahnhofplatz 10 • 82481 Mittenwald

Tel. 08823 93769 00

Fax 08823 9387413

www.bahnhofapotheke-mittenwald.de

info@bahnhofapotheke-mittenwald.de

Öffnungszeiten

Mo. bis Fr. 8.30 – 18.00 Uhr

Sa. 8.30 – 13.00 Uhr

durchgehend geöffnet!